GENEVA, SWITZERLAND

0 5 10 20

EDH. : 1/250
Le 05 juin 2007

LEGENDE :
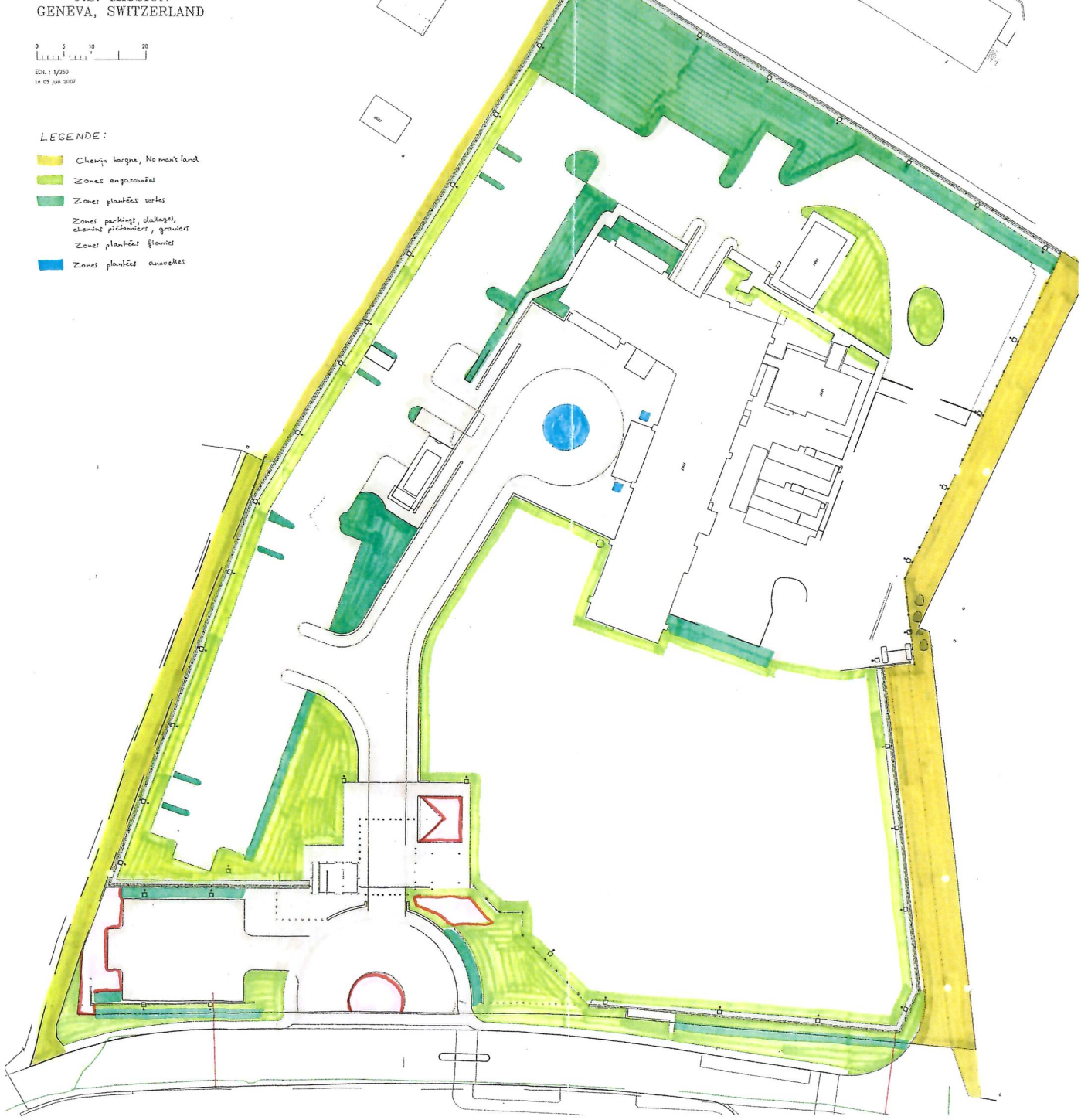
- Chemin borgne, No man's land
- Zones engazonnées
- Zones plantées vertes
- Zones parkings, dallages, chemins piétonniers, graviers
- Zones plantées fleuries
- Zones plantées annuelles